

Dieser Plan gilt nur in Verbindung mit den Plänen des Statikers, sämtlichen Detailplänen des Architekten und den Ausführungsbestimmungen des Leistungsverzeichnisses. Bei Unstimmigkeiten bzw. Bedenken gegen die angegebenen Konstruktionen ist der Auftragnehmer verpflichtet, diese den Architekten und der Bauleitung unverzüglich mitzuteilen. Alle Maße und Angaben sind vom Auftragnehmer vor Ort zu prüfen.

Bauherr
Rudolf Sabel
gemeinn. Schulbetriebsges. mbH
Eilgutstraße 10
90443 Nürnberg

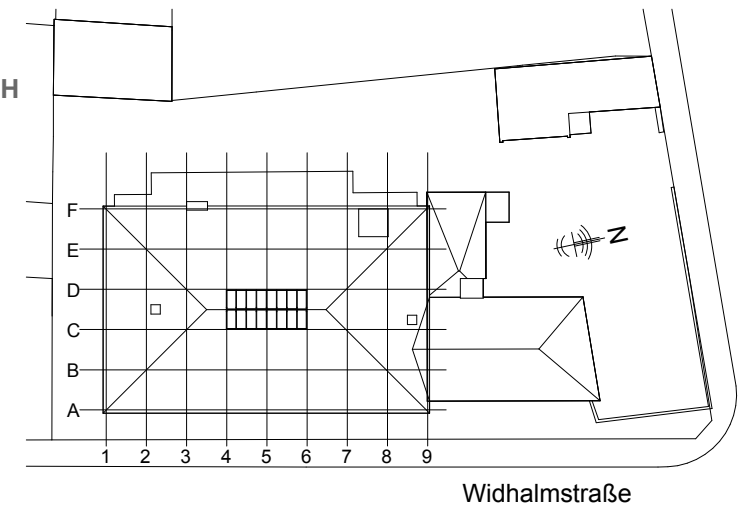

Projekt **Sabel-Schule Nürnberg**
Umbau Widhalmstraße 4

Plan	Querschnitt Q 01, Q 02
------	------------------------

Plannummer A-115 Querschnitt Q 01, Q 02

Maßstab 1 / 100

[illegible]